

UT = - 0,933
PT = - 1,030



ING. ARCH. MARCEL HAUSNER

VÝSTAVBARODINNÝCH DOMŮ NA POZEMCÍCH 337/ 5, 337/ 14, 337/ 15, 337/ 16 - ŠPIČÁK NA ŠUMAVĚ
B1, B2, B3 - PŮDORYS 1.NP - 1:100

AUTOŘI: ING. ARCH. MARCEL HAUSNER, ING. ARCH. MARTIN SPĚVÁČEK - POD VŠEMI SVATÝMI 15, PLZEŇ, 301 00 - TEL. 377 531 961, GSM: 603 167 206, e - mail: hausner@hr-architekti.cz, spevacek@hr-architekti.cz



ING. ARCH. MARCEL HAUSNER

VÝSTAVBARODINNÝCH DOMŮ NA POZEMCÍCH 337/ 5, 337/ 14, 337/ 15, 337/ 16 - ŠPIČÁK NA ŠUMAVĚ
 B1, B2, B3 - PŮDORYS 2.NP - 1:100

AUTOŘI: ING. ARCH. MARCEL HAUSNER, ING. ARCH. MARTIN SPĚVÁČEK - POD VŠEMI SVATÝMI 15, PLZEŇ, 301 00 - TEL. 377 531 961, GSM: 603 167 206, e - mail: hausner@hr-architekti.cz, spevacek@hr-architekti.cz

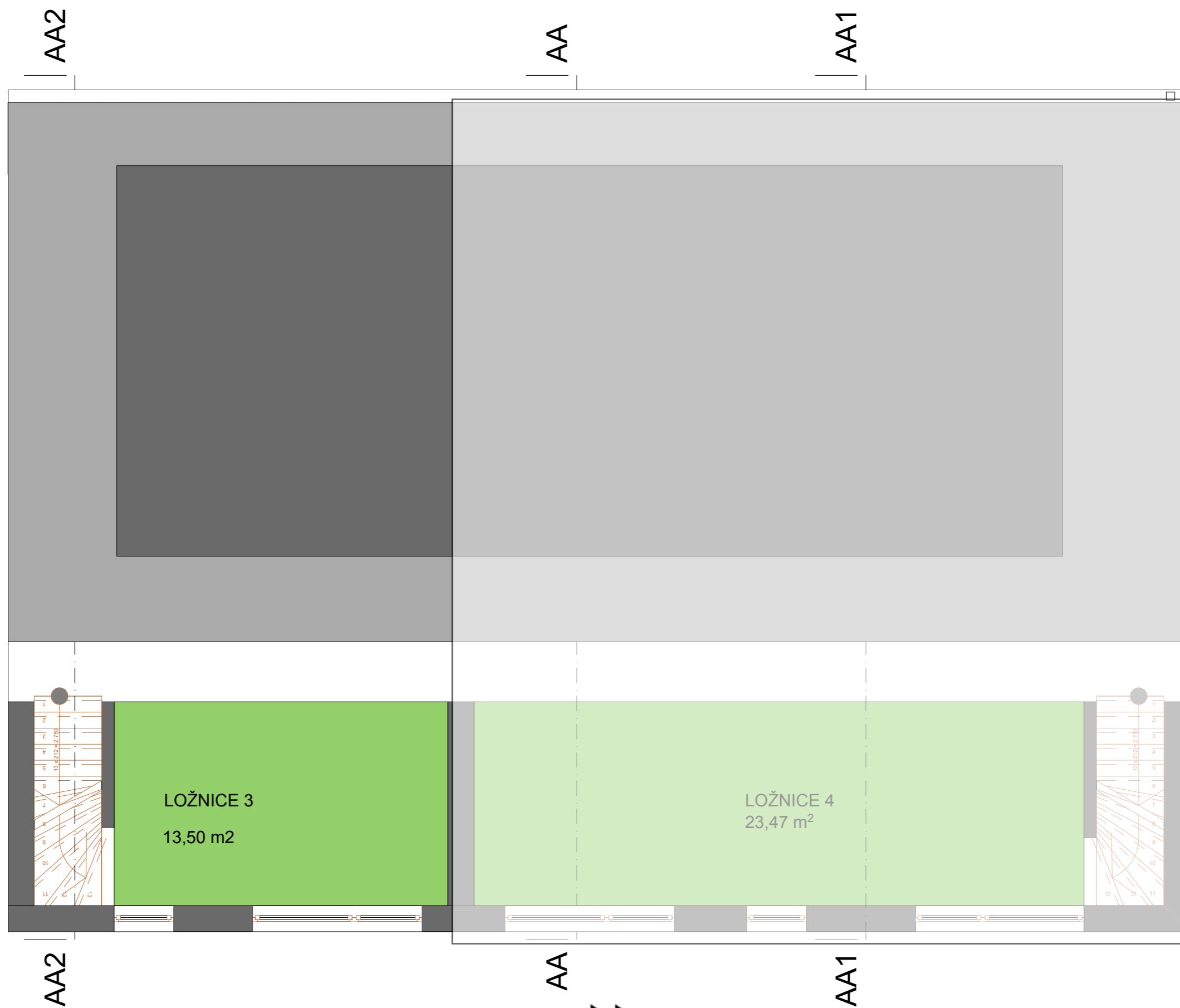

ING. ARCH. MARCEL HAUSNER

VÝSTAVBARODINNÝCH DOMŮ NA POZEMCÍCH 337/ 5, 337/ 14, 337/ 15, 337/ 16 - ŠPIČÁK NA ŠUMAVĚ
 B1, B2, B3 - PŮDORYS 3.NP - 1:100

AUTOŘI: ING. ARCH. MARCEL HAUSNER, ING. ARCH. MARTIN SPĚVÁČEK - POD VŠEMI SVATÝMI 15, PLZEŇ, 301 00 - TEL. 377 531 961, GSM: 603 167 206, e - mail: hausner@hr-architekti.cz, spevacek@hr-architekti.cz